



FONDAZIONE
CUORE BLU
VIVERE GLI AUTISMI



UNA CASA PER GLI AUTISMI

Gli autismi necessitano di nuovi punti di vista

“L’Autismo non è una bolla dentro cui un individuo è intrappolato. Non esiste nessun bambino normale nascosto dietro l’Autismo. Autismo è un modo di essere, è pervasivo: colora ogni esperienza, ogni sensazione, percezione, pensiero, emozione e incontro, ogni aspetto dell’esistenza.”

Jim Sinclair
fondatore dell’**Autism Network International - ANI**



FONDAZIONE
CUORE BLU
VIVERE GLI AUTISMI

Attraverso queste pagine, presentiamo un progetto dedicato all’Autismo, di elevato impatto sociale sul territorio di Verona e Vicenza. Alla base di questo impegno, progettuale e di attuazione, c’è il principio che per ciascuna persona con Autismo - indipendentemente dal funzionamento e dal livello di gravità della sindrome - si possa e si debba approntare un percorso riabilitativo che tenga conto di un percorso di vita allineato alla sua autodeterminazione, autonomia e benessere.



Questa visione risulta essere rispettosa delle particolarità del singolo.

Mettendo **al centro la persona** ne deriva un cambio di paradigma: non è la persona autistica ad adattarsi al servizio, ma il servizio che viene reso accessibile per le esigenze specifiche della persona autistica.

Cristina Bosio
Presidente

Fondazione Cuore Blu – Vivere gli autismi



ANTS per l'Autismo è un'Associazione di Promozione Sociale nata nel 2008 nel territorio veronese. ANTS vede nella famiglia la risorsa più importante e determinante per il percorso di vita delle persone con Autismo. Ad essa è rivolto il massimo dell'impegno in termini di supporto e formazione.



Autismo Triveneto ONLUS è un'Organizzazione di Volontariato nata nel 2000 a Vicenza. Fin dal principio Autismo Triveneto ha strutturato la propria attività intorno a tre assi principali: formazione (di famiglie, operatori sociosanitari, personale educativo e scolastico), diffusione di buone pratiche e sensibilizzazione della società civile.

Per più di 20 anni, le due realtà si sono impegnate nei territori di appartenenza per diffondere una corretta **cultura sull'Autismo** (anche tra i non addetti ai lavori), mantenere un'interlocuzione costante con Istituzioni e Amministrazioni locali nonché a contribuire nella costruzione di un sistema territoriale più competente, accogliente e inclusivo.

200
famiglie sostenute



20
progetti finanziati



Dall'unione delle competenze ed esperienze di ANTS per l'Autismo e Autismo Triveneto Onlus nasce **Fondazione Cuore Blu - Vivere gli autismi**

Costituita nel 2021, la Fondazione rappresenta lo strumento più idoneo per la realizzazione di progetti sociali, moderni e inclusivi tesi a:

- ▶ **alimentare lo spirito partecipativo e di scelta quale diritto di ogni essere umano**
- ▶ **garantire alle persone autistiche una dignitosa qualità di vita**
- ▶ **dare risposte concrete e supporto alle famiglie**
- ▶ **colmare l'eventuale vuoto dei servizi presente sul territorio di appartenenza**

La complessità e la vastità del nostro campo di azione richiedono il coinvolgimento e il sostegno di tutta la società civile.

La Fondazione è sempre disponibile a un confronto diretto per condividere iniziative sociali comuni.

Per perseguire la propria mission Fondazione Cuore Blu - Vivere gli autismi si è dotata, oltre che di un Consiglio di Amministrazione, anche di un **Comitato Tecnico Scientifico** che vanta al suo interno figure altrettanto notevoli nel panorama medico dei territori coinvolti (Verona e Vicenza) diretto dal **dr. Leonardo Zoccante** (Coordinatore del Centro Regionale di Disturbi dello Spettro Autistico di Verona).

5
servizi offerti

20
professionisti

90
persone autistiche in carico



Domus Aut

per vivere gli autismi



OBIETTIVO

Una casa per gli autismi accogliente e rispettosa di ogni singolarità



Tramite un percorso a step la Fondazione si pone l'obiettivo di diventare un punto di riferimento per le famiglie veronesi, un luogo aperto alla Comunità, una casa aperta a tutti coloro desiderino vivere gli autismi insieme a noi e creare reali opportunità inclusive, nuove forme di autonomia, nuovi legami sociali e favorire nuove relazioni con le amministrazioni e le istituzioni.

Gli obiettivi a medio/lungo termine sono:

(entro 24/36 mesi dall'apertura della struttura)

- **accogliere almeno 10 ragazzi nel Centro Diurno** strutturato per gli autismi
- intercettare almeno **20 famiglie** ogni anno con diagnosi precoce offrendo **percorsi di parent-coaching**
- **supportare le 120 famiglie** delle due Associazioni a 360° nella **gestione quotidiana dei loro figli autistici**
- offrire almeno **3 laboratori di attività strutturate** per favorire abilità sociali, autonomie e occupazioni/prelavoro permanenti
- attivare un **corso di alto perfezionamento aperto a 25 educatori** sull'Autismo in partenariato con l'**Università di Scienze Umane di Verona**

Domus Aut si propone di attivare questo e molto altro, una casa in continua evoluzione per vivere e accogliere gli autismi.

CONTESTO



L'edificio è sito in via Castello San Felice, 7 a Verona, immerso nel **Parco delle Colombare**, storico giardino pubblico recentemente riqualificato, insito nella zona delle **Torricelle**, le colline che si estendono a nord della città.

Un luogo suggestivo e spettacolare dove poter beneficiare di un angolo di verde, un punto di vista dall'alto e di una serie di strutture ricettive, ristoranti e locali tipici.



L'edificio e il giardino di attinenza (ottenuto in concessione dal Comune di Verona a seguito di Manifestazione di Interesse e successiva Scrittura privata - protocollo n. 192572 del 26 maggio 2022) soddisfano in pieno le esigenze della Fondazione.



Al fine di realizzare un Centro polifunzionale dedicato alle persone con Autismo si rende necessario un adeguamento degli spazi, per garantire l'ottimale organizzazione dei servizi che si prevedono attivare e per facilitarne la fruibilità.



ATTIVITÀ

L'impegno congiunto di **Comune di Verona** e di **Fondazione Cuore Blu – Vivere gli autismi** che ha rispettivamente preso forma nel **rilascio della concessione dell'immobile comunale sito in Via Castello San Felice, 7 – Verona** e **realizzazione di un Centro polifunzionale** all'interno dello stabile, permetterà di fornire i seguenti servizi socio-sanitari e attività rivolti a persone autistiche e le loro famiglie.



1. Centro di valutazione

Composto da due ambulatori polispecialistici che prevedono la pluridisciplinarietà di diverse figure specialistiche (neuropsichiatri, psicologi, psicoterapeuti, logopedisti, neuropsicomotricisti).



2. Centro di Formazione

L'intento della Fondazione è quello di offrire una formazione specifica e approfondita a operatori sanitari, docenti, educatori, volontari e quanti per loro funzione, per motivi personali o professionali entrano in contatto con la persona autistica.



3. Centro Diurno

Per persone con Autismo. Specifico per adolescenti e giovani con Autismo, strutturato e rispettoso delle loro particolarità, mette al centro la persona partendo da un cambio di paradigma: **non è la persona autistica ad adattarsi al servizio ma il servizio che viene reso accessibile per le esigenze specifiche della persona autistica.**



4. Weekend accoglienza e sollievo*

Aperti ad un numero circoscritto di adulti e ragazzi, consistono nel dar loro la possibilità di trascorrere dei periodi lontano da casa (propedeutico alla vita indipendente) in un ambiente Autism Friendly. La programmazione e strutturazione di weekend fuori casa permette di lavorare alla costruzione delle autonomie personali, al potenziamento e allo sviluppo di abilità sociali, oltre che ad offrire momenti ricreativi di gruppo.

*
Questi momenti di residenzialità leggera rappresentano un concreto ed efficace strumento educativo per fornire possibilità di crescita e di bagaglio esperienziale, utili nel tempo del "durante di noi" per concedere sollievo ai caregivers e attivare un graduale processo di distacco dalla famiglia e inizio di vita indipendente (Dopo di Noi).

PROGETTO

La progettazione strutturale (curata dallo *Studio T27*) rispecchia la visione globale della Fondazione.

Per questo, si intende apportare modifiche strutturali all'immobile al fine di adeguare i locali ad un'ottimale organizzazione dei servizi e attività previste, nonché facilitarne la fruibilità.



4 piani

700 mq interni

+ 80 mq n.2 terrazze

+ 1200 mq esterno verde

PROGETTO UNA CASA PER GLI AUTISMI

Piano Terra

- L'attuale sala polifunzionale sarà suddivisa in due ambulatori destinati all'attività psico-educativo e di valutazione.
- L'attuale locale magazzino sarà adibito a palestra e/o stanza Snoezelen.

Piano Primo

- Ospiterà le attività occupazionali del Centro Diurno, frequentato da persone autistiche.
- Sono previste una sala pranzo/relax/attività occupazionali, una cucina professionale (per attività di laboratorio di cucina e per uso interno) e un locale per la conservazione di derrate alimentari.
- A questo piano troviamo anche una sala polifunzionale (100 mq) destinata alle attività formative o eventi, con adiacenti servizi igienici ad uso esclusivo.



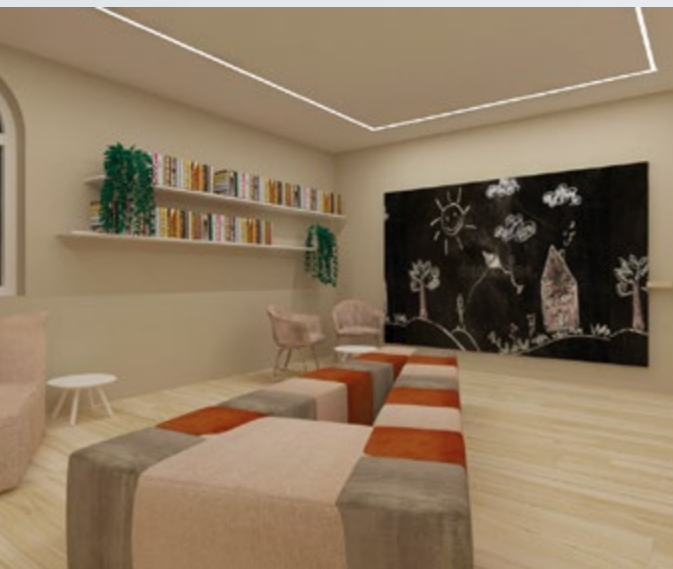

Piano Secondo

- Sarà destinato alle attività in piccolo gruppo (informatica, potenziamento abilità sociali, laboratorio attività manuali, ecc) rivolte sia agli ospiti del Centro Diurno che a persone autistiche esterne.
- Una parte del piano ospiterà l'ufficio della Fondazione.



La destinazione d'uso prevede l'accoglienza di persone autistiche con l'organizzazione di fine settimana di accoglienza e sollievo per le famiglie.



La struttura è dotata di ascensore.



Sono presenti due ampie terrazze, una fronte strada di 15 mq e una sul retro di 60 mq.



La proprietà comprende 1200 mq di giardino esclusivo e recintato.



Piano Terzo

- Sarà destinato ad accogliere un'area ad uso foresteria e per questo verrà suddiviso in 4 camere da letto e bagno, per un totale di 8 posti letto.
- Verrà inoltre ricavata una zona per la colazione.

SPESA

Per la realizzazione del progetto di ristrutturazione, si prevedono le seguenti voci di spesa:

1. PROGETTAZIONE	€	8.000,00
2. DIREZIONE LAVORI	€	6.000,00
3. LAVORI EDILI	€	75.000,00
4. IMPIANTO ELETTRICO	€	15.000,00
5. IMPIANTO CLIMATIZZAZIONE	€	12.000,00
6. ARREDAMENTO/ATTREZZATURE	€	85.000,00
7. OPERE VERDI	€	13.000,00
TOTALE	€	214.000,00

PARTNERS:



COLLABORAZIONI:



doveosanoleparole



CLINICA EZIO COSTA
ODONTOIATRIA - MEDICINA ESTETICA - MEDICINA DEL BENESSERE

LA & Partners
CONSULENZA
ENTI NON PROFIT

SOSTENITORI:

Grazie al primo sostenitore!



amia
Gruppo agsm aim

SUPPORTO

**UNA CASA
PER GLI AUTISMI**

Fondazione Cuore Blu - Vivere gli autismi supporterà i costi di ristrutturazione grazie all'aiuto generoso di fondazioni, enti, associazioni, aziende e privati.

Puoi contribuire alla costruzione della
Casa per l'Autismo - Verona tramite:

Bonifico bancario - BPER Banca S.p.A.
Intestato a: Fondazione Cuore Blu - Vivere gli autismi Onlus
IBAN: IT 66 C 05387 11702 000003475928
Causale: Progetto Casa per l'Autismo - Verona

GRAZIE!



FONDAZIONE
CUORE BLU
VIVERE GLI AUTISMI

**FONDAZIONE CUORE BLU
VIVERE GLI AUTISMI - ETS**

Via Scuderlando, 182
37135 Verona
C.F. 93298900239
Tel. +39 340 4929427
www.fondazionecuoreblu.it
info@fondazionecuoreblu.it
fondazionecuoreblu@pec-legal.it

DIVENTA SOSTENITORE ANCHE TU!

COME AZIENDA

PUOI FRUIRE DELLE SEGUENTI AGEVOLAZIONI:

Si possono dedurre le donazioni dal reddito complessivo netto per un importo non superiore al 10% del reddito complessivo dichiarato*.

*Qualora venga superato il suddetto importo, sarà possibile computare l'eccedenza nei periodi d'imposta fino al quarto anno successivo e fino a concorrenza del suo ammontare (art. 83 del Dlgs 117/2017).

COME PRIVATO

PUOI FRUIRE DELLE SEGUENTI AGEVOLAZIONI:

Detrazione dall'imposta lorda sul Reddito delle Persone Fisiche di un importo pari al 30%, fino a un'erogazione massima donata di 30.000 euro annui (art. 83 del Dlgs 117/2017).

PER OTTENERE I BENEFICI FISCALI

Il pagamento deve essere tracciabile. Pertanto la donazione va effettuata o tramite bonifico bancario, bollettino postale o altri sistemi di pagamento (carte di debito, carte di credito, carte prepagate, assegni bancari e circolari). Non sono previsti benefici fiscali per le erogazioni effettuate in contanti.

Filastrocca dei diversi

Tu non sei come me: tu sei diverso
Ma non sentirti perso
Anch'io sono diverso, siamo in due
Se metto le mie mani con le tue
Certe cose so fare io, ed altre tu
E messi insieme sappiamo far di più
Tu non sei come me: son fortunato
Davvero ti son grato
Perchè non siamo uguali:
vuol dire che tutt'e due siamo speciali

Bruno Tognolini





FONDAZIONE
CUORE BLU
VIVERE GLI AUTISMI

FONDAZIONE CUORE BLU
VIVERE GLI AUTISMI - ETS

Via Scuderlando, 182
37135 Verona

C.F. 93298900239

Tel. +39 340 4929427

www.fondazionecuoreblu.it

info@fondazionecuoreblu.it

fondazionecuoreblu@pec-legal.it

Comunica con noi



fondazionecuoreblu.it